



VOTRE PROGRAMME

MAQUILLAGE PERMANENT DU VISAGE

OBJECTIFS	Être capable de réaliser un maquillage permanent du visage complet
OBLIGATIONS REGLEMENTAIRES	Arrêté du 12 décembre 2008 – article r-1311-3 du code de la santé publique
PUBLIC VISE	Toute personne souhaitant pratiquer les techniques de maquillage permanent
PRE-REQUIS	Pour les non-esthéticien(nes) : Formation restructuration des sourcils obligatoire. Formation hygiène et salubrité
DUREE	15 Jours soit 105 heures
PROFIL DES INTERVENANTS	Professionnels exerçant le maquillage permanent depuis plus de 5 ans à la méthode Pigmentsé et ayant suivi une formation-formateur
EVALUATION	Evaluation théorique sous forme de questionnaire à choix multiples et pratique pendant la mise en situation sur modèles avec contrôle des gestes
NOMBRE DE PARTICIPANTS	De 2 à 4 participants
DATE (SELON CALENDRIER)	Voir devis
LIEU	Centre de formation Pigmentsé, 5 avenue Lionel Terray, 69330 MEYZIEU
MODALITES ET MOYENS PEDAGOGIQUES	Présentation théorique, démonstration par le formateur, mise en pratique sur supports silicones puis sur modèles. Vidéoprojecteur, matériel pédagogique, salle de mise en pratique, kit pédagogique
DOCUMENTS REMIS	Attestation de formation



VOTRE PROGRAMME

MAQUILLAGE PERMANENT DU VISAGE

PROGRAMME DE FORMATION

DOMAINE A : CONNAITRE LA TECHNIQUE

- Compétence 1 : Savoir redessiner et harmoniser les sourcils, les yeux, la bouche
- Compétence 2 : S'adapter aux différentes morphologies pour adapter les tracés
- Compétence 3 : Connaître les matériaux, les monoblocs utilisés et les consommables
- Compétence 4 : Acquérir les fondamentaux des méthodes de piquage
- Compétence 5 : Intégrer les techniques avec fluidité

DOMAINE B : SAVOIR PRATIQUER

- Compétence 6 : Restituer les méthodes sur les supports papiers
- Compétence 7 : Restituer les méthodes sur les supports silicones et plaques d'entraînement avec tous les outils
- Compétence 8 : Maitriser les étapes du protocole des séances
- Compétence 9 : Être capable de restituer les indications et les contre-indications
- Compétence 10 : Mettre en lien les règles les d'hygiène et les pratiques du maquillage permanent
- Compétence 11 : Maitriser son positionnement, celui des clients et pratiquer

DOMAINE C : INDISPENSABLE A L'ACTIVITE

- Compétence 12 : Acquérir les bases de la colorimétrie pour l'appliquer à la compréhension des pigments
- Compétence 13 : Connaître les coûts de revient, les prix des prestations
- Compétence 14 : Maitriser les techniques de vente et les valorisations des prestations

COÛT DE FORMATION

5 900 € net de taxes*

*Non assujettis à la TVA article 261-4-4° du CGI



VOTRE PROGRAMME

MAQUILLAGE PERMANENT DU VISAGE

BLOC 1 : MAQUILLAGE PERMANENT SOURCILS

JOUR 1

9h30 – 12h30

- Présentation du module de formation
- Introduction au maquillage permanent
- SPECIALITE SOURCILS
- Présentation des outils
- Présentation du matériel, appareils
- Explication des monoblocs
- Contrôle des connaissances QCM

13h30 – 17h30

- Le dossier client, la fiche de consentement
- Savoir accueillir
- Cerner le besoin, les attentes
- Mise en situation entre les stagiaires
- Restitution du protocole de séance
- Contrôle des connaissances QCM

JOUR 2

9h30 – 12h30

- Comprendre la couleur
- Mise en forme du nuancier de pigments
- Comprendre la méthode poil à poil
- Comprendre la méthode hyperréaliste
- Comprendre la méthode compacte, poudrage
- Comprendre la méthode sourcil homme
- Contrôle des connaissances QCM

13h30 – 17h30

- Mise en application de la méthode sur papier
- Mise en application de la méthode sur support inanimé et pigmentation des supports
- Mise en application de la méthode entre apprenants (simulation)
- Contrôle des connaissances QCM

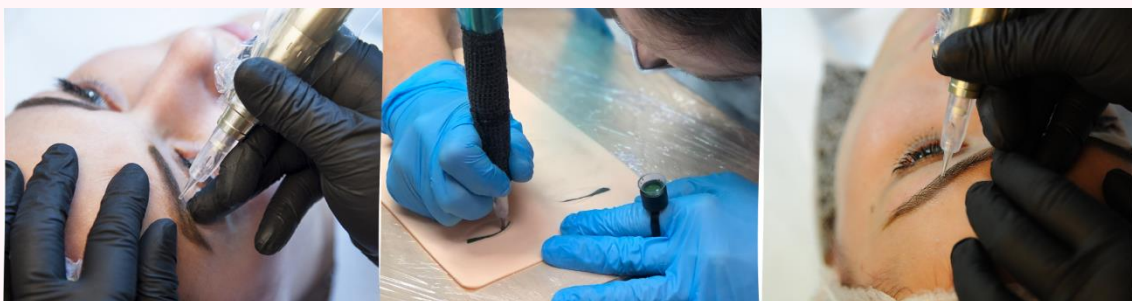



VOTRE PROGRAMME

MAQUILLAGE PERMANENT DU VISAGE

JOUR 3

9h30 – 12h30

- Mise en application de la méthode sur support inanimé et pigmentation des supports
- Nettoyage de l'espace de travail
- Préparation du plan pour accueil du client

13h30 – 17h30

- Mise en pratique par les apprenants*
- Accueil du client, définition du besoin
- Méthode manuelle ou électrique
- Mise en pratique sur un poil à poil/homme
- Conseil post pigmentation
- Evacuation des déchets
- Nettoyage de l'espace de travail
- Point sur la mise en pratique
- Contrôle des connaissances QCM

JOUR 4

9h30 – 12h30

- Mise en pratique par les apprenants*
- Accueil du client, définition du besoin
- Méthode manuelle ou électrique
- Mise en pratique sur un compact/poudrage/dégradé
- Conseil post pigmentation
- Evacuation des déchets
- Nettoyage de l'espace de travail
- Point sur la mise en pratique
- Contrôle des connaissances QCM

13h30 – 17h30

- Mise en pratique par les apprenants*
- Accueil du client, définition du besoin
- Méthode manuelle ou électrique
- Mise en pratique sur un compact/poudrage/dégradé
- Conseil post pigmentation
- Evacuation des déchets
- Nettoyage de l'espace de travail
- Point sur la mise en pratique
- Contrôle des connaissances QCM



VOTRE PROGRAMME

MAQUILLAGE PERMANENT DU VISAGE

JOUR 5

9h30 – 12h30

- Mise en pratique par les apprenants*
- Accueil du client, définition du besoin
- Méthode manuelle ou électrique
- Mise en pratique sur un hyperréaliste,
- Conseil post pigmentation
- Evacuation des déchets
- Nettoyage de l'espace de travail
- Point sur la mise en pratique
- Contrôle des connaissances QCM

13h30 – 17h30

- Mise en pratique par les apprenants*
- Accueil du client, définition du besoin
- Méthode manuelle ou électrique
- Mise en pratique sur un poil à poil/homme
- Conseil post pigmentation
- Evacuation des déchets
- Nettoyage de l'espace de travail
- Point sur la mise en pratique
- Contrôle des connaissances QCM
- Questionnaire de satisfaction
- Clôture de la formation

*La mise en pratique sur modèle peut se faire individuellement, en binôme ou en groupe.
En cas de non-présentation du modèle, la technique sera appliquée sur un support inanimé.*

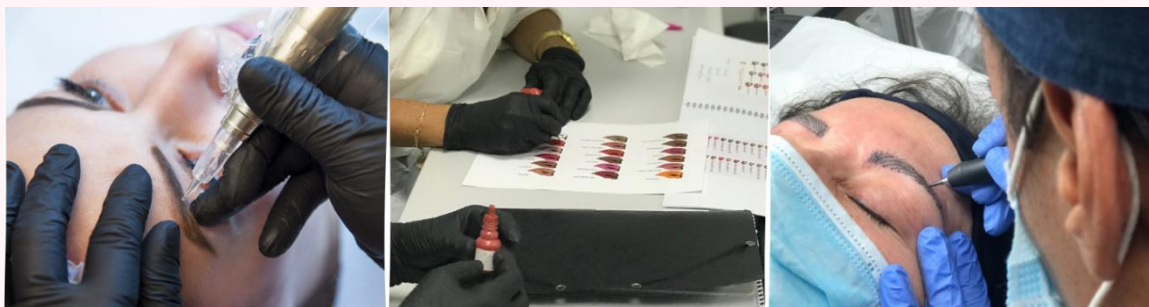



VOTRE PROGRAMME

MAQUILLAGE PERMANENT DU VISAGE

BLOC 2 : MAQUILLAGE PERMANENT DES YEUX

JOUR 1

9h30 – 12h30

- Présentation du module de formation
- Introduction au maquillage permanent
 - SPECIALITE YEUX
- Présentation des outils
- Présentation du matériel, appareils
- Explication des monoblocs
- Contrôle des connaissances QCM

13h30 – 17h30

- Le dossier client, la fiche de consentement
- Savoir accueillir
- Cerner le besoin, les attentes
- Mise en situation entre les stagiaires
- Restitution du protocole de séance
- Contrôle des connaissances QCM

JOUR 2

9h30 – 12h30

- Comprendre la couleur
- Mise en forme du nuancier de pigments
- Comprendre la méthode de la densification
- Comprendre la méthode de l'eye liner
- Comprendre la méthode du dégradé
- Contrôle des connaissances QCM

13h30 – 17h30

- Mise en application de la méthode sur papier
- Mise en application de la méthode sur support inanimé et pigmentation des supports
- Mise en application de la méthode entre apprenants (simulation)
- Contrôle des connaissances QC





VOTRE PROGRAMME

MAQUILLAGE PERMANENT DU VISAGE

JOUR 3

9h30 – 12h30

- Mise en application de la méthode sur support inanimé et pigmentation des supports
- Nettoyage de l'espace de travail
- Préparation du plan pour accueil du client

13h30 – 17h30

- Mise en pratique par les apprenants*
- Accueil du client, définition du besoin
- Mise en pratique sur une densification
- Conseil post pigmentation
- Evacuation des déchets
- Nettoyage de l'espace de travail
- Point sur la mise en pratique
- Contrôle des connaissances QCM

JOUR 4

9h30 – 12h30

- Mise en pratique par les apprenants*
- Accueil du client, définition du besoin
- Mise en pratique sur un eye liner
- Conseil post pigmentation
- Evacuation des déchets
- Nettoyage de l'espace de travail
- Point sur la mise en pratique
- Contrôle des connaissances QCM

13h30 – 17h30

- Mise en pratique par les apprenants*
- Accueil du client, définition du besoin
- Mise en pratique sur un eye liner
- Conseil post pigmentation
- Evacuation des déchets
- Nettoyage de l'espace de travail
- Point sur la mise en pratique
- Contrôle des connaissances QCM



VOTRE PROGRAMME

MAQUILLAGE PERMANENT DU VISAGE

JOUR 5

9h30 – 12h30

- Mise en pratique par les apprenants*
- Accueil du client, définition du besoin
- Mise en pratique sur un ombrage
- Conseil post pigmentation
- Evacuation des déchets
- Nettoyage de l'espace de travail
- Point sur la mise en pratique
- Contrôle des connaissances QCM

13h30 – 17h30

- Mise en pratique par les apprenants*
- Accueil du client, définition du besoin
- Mise en pratique sur un ombrage
- Conseil post pigmentation
- Evacuation des déchets
- Nettoyage de l'espace de travail
- Point sur la mise en pratique
- Contrôle des connaissances QCM
- Questionnaire de satisfaction
- Clôture de la formation

** La mise en pratique sur modèle peut se faire individuellement, en binôme ou en groupe.
En cas de non-présentation du modèle, la technique sera appliquée sur un support inanimé.*

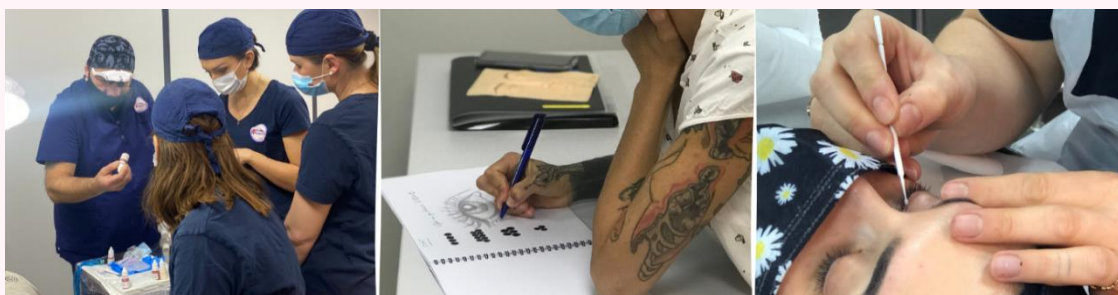



VOTRE PROGRAMME

MAQUILLAGE PERMANENT DU VISAGE

BLOC 3 : MAQUILLAGE PERMANENT DE LA BOUCHE

JOUR 1

9h30 – 12h30

- Présentation du module de formation
- Introduction au maquillage permanent SPECIALITE BOUCHE
- Présentation des outils
- Présentation du matériel, appareils
- Explication des monoblocs
- Contrôle des connaissances QCM

13h30 – 17h30

- Le dossier client, la fiche de consentement
- Savoir accueillir
- Cerner le besoin, les attentes
- Mise en situation entre les stagiaires
- Restitution du protocole de séance
- Contrôle des connaissances QCM

JOUR 2

9h30 – 12h30

- Comprendre la couleur
- Mise en forme du nuancier de pigments
- Comprendre la méthode du contour
- Comprendre la méthode du voilage
- Comprendre la méthode du remplissage
- Comprendre la méthode des éphélides
- Contrôle des connaissances QCM

13h30 – 17h30

- Mise en application de la méthode sur papier
- Mise en application de la méthode sur support inanimé et pigmentation des supports
- Mise en application de la méthode entre apprenants (simulation)
- Contrôle des connaissances QCM



VOTRE PROGRAMME

MAQUILLAGE PERMANENT DU VISAGE

JOUR 1

9h30 – 12h30

- Présentation du module de formation
- Introduction au maquillage permanent
SPECIALITE BOUCHE
- Présentation des outils
- Présentation du matériel, appareils
- Explication des monoblocs
- Contrôle des connaissances QCM

13h30 – 17h30

- Le dossier client, la fiche de consentement
- Savoir accueillir
- Cerner le besoin, les attentes
- Mise en situation entre les stagiaires
- Restitution du protocole de séance
- Contrôle des connaissances QCM

JOUR 2

9h30 – 12h30

- Comprendre la couleur
- Mise en forme du nuancier de pigments
- Comprendre la méthode du contour
- Comprendre la méthode du voilage
- Comprendre la méthode du remplissage
- Comprendre la méthode des éphélides
- Contrôle des connaissances QCM

13h30 – 17h30

- Mise en application de la méthode sur papier
- Mise en application de la méthode sur support inanimé et pigmentation des supports
- Mise en application de la méthode entre apprenants (simulation)
- Contrôle des connaissances QCM



VOTRE PROGRAMME

MAQUILLAGE PERMANENT DU VISAGE

JOUR 3

9h30 – 12h30

- Mise en application de la méthode sur support inanimé et pigmentation des supports
- Nettoyage de l'espace de travail
- Préparation du plan pour accueil du client
- Contrôle de connaissances QCM

13h30 – 17h30

- Mise en pratique par les apprenants*
- Accueil du client, définition du besoin
- Mise en pratique sur un contour simple
- Conseil post pigmentation
- Evacuation des déchets
- Nettoyage de l'espace de travail
- Point sur la mise en pratique
- Contrôle des connaissances QCM

JOUR 4

9h30 – 12h30

- Mise en pratique par les apprenants*
- Accueil du client, définition du besoin
- Mise en pratique sur un voilage
- Conseil post pigmentation
- Evacuation des déchets
- Nettoyage de l'espace de travail
- Point sur la mise en pratique
- Contrôle des connaissances QCM

13h30 – 17h30

- Mise en pratique par les apprenants*
- Accueil du client, définition du besoin
- Mise en pratique sur :
- Un contour et voilage/remplissage
- Conseil post pigmentation
- Evacuation des déchets
- Nettoyage de l'espace de travail
- Point sur la mise en pratique
- Contrôle des connaissances QCM



VOTRE PROGRAMME

MAQUILLAGE PERMANENT DU VISAGE

JOUR 5

9h30 – 12h30

- Mise en pratique par les apprenants*
- Accueil du client, définition du besoin
- Mise en pratique entre apprenants
- Conseil post pigmentation
- Evacuation des déchets
- Nettoyage de l'espace de travail
- Point sur la mise en pratique
- Contrôle des connaissances QCM

13h30 – 17h30

- Mise en pratique par les apprenants*
- Accueil du client, définition du besoin
- Mise en pratique sur :
- Un contour et voilage/remplissage
- Conseil post pigmentation
- Evacuation des déchets
- Nettoyage de l'espace de travail
- Point sur la mise en pratique
- Contrôle des connaissances QCM

*La mise en pratique sur modèle peut se faire individuellement, en binôme ou en groupe.
En cas de non-présentation du modèle, la technique sera appliquée sur un support inanimé.*

